

# งานการเลื่อนเงินเดือน กลุ่มบริหารงานบุคคล

สำหรับข้าราชการครูและบุคลากรทางการศึกษา

ตำแหน่ง ครู



## โรงเรียนแม่ทาวิทยาคม

สังกัด สำนักงานเขตพื้นที่การ  
ศึกษามัธยมศึกษาลำปาง ลำพูน

สังกัดสำนักงานคณะกรรมการศึกษาขั้นพื้นฐาน  
กระทรวงศึกษาธิการ

## งานการเงินเดือน กลุ่มบริหารงานบุคคล

### วัตถุประสงค์เพื่อให้การประเมินผลการปฏิบัติงานของบุคลากรมีประสิทธิภาพ

ขอบเขต ครอบคลุมการปฏิบัติงานข้าราชการครูบุคลากรทางการศึกษา พนักงานราชการและลูกจ้างชั่วคราว

นิยาม การเงินเดือน หมายถึง การประเมินประสิทธิภาพข้าราชการครูบุคลากรทางการศึกษาพนักงานราชการและลูกจ้างชั่วคราวของโรงเรียนแม่ทาวิทยาคม

### ผู้รับผิดชอบ

1. ผู้อำนวยการ มีหน้าที่พิจารณาอนุมัติการประเมินประสิทธิภาพข้าราชการครูบุคลากรทางการศึกษา พนักงานราชการ และลูกจ้างชั่วคราว
2. หัวหน้ากลุ่มงาน มีหน้าที่ร่วมพิจารณาการประเมินประสิทธิภาพข้าราชการครูบุคลากรทางการศึกษา พนักงานราชการและ ลูกจ้างชั่วคราว
3. คณะกรรมการงานการเงินเดือน มีหน้าที่
  - แจ้งข้าราชการครูบุคลากรทางการศึกษาพนักงานราชการและลูกจ้างชั่วคราวประเมินการปฏิบัติงาน
  - ข้าราชการครูบุคลากรทางการศึกษาพนักงานราชการและลูกจ้างชั่วคราวประเมินผลการ ปฏิบัติงานของตนเอง
  - รวบรวมหลักฐานเสนอต่อคณะกรรมการเพื่อประเมิน
  - ส่งหลักฐานการประเมินต่อสำนักงานเขตพื้นที่การศึกษามัธยมศึกษาลำปาง ลำพูน
  - ติดตามและสรุปรายงานผล

### ขั้นตอนงานสำนักงานและธุรการ

ขั้นตอน	ผู้ปฏิบัติ	วิธีการปฏิบัติ	กำหนดเวลา	เอกสารที่เกี่ยวข้อง
1. ศึกษา วิเคราะห์ แนวทางการ ปฏิบัติงาน การ เงินเดือน ข้าราชการครูและ บุคลากร ทาง การศึกษา	- หัวหน้ากลุ่มงาน บริหารงานบุคคล ผู้รับผิดชอบงาน	- ผู้อำนวยการ โรงเรียนแต่งตั้ง คณะกรรมการ พิจารณาความดี ความชอบ	ก.ย.ปี..... มี.ค.ปี....	เอกสารคู่มือการ ดำเนินการ พิจารณา เงินเดือน ข้าราชการครูและ บุคลากรทางการ ศึกษา
2. พิจารณาความดี ความชอบ พิจารณาตาม กฎ ก.ค.ศ. ว่าด้วยการ เงินเดือน	- คณะกรรมการ ที่ ได้รับการแต่งตั้ง	- คณะกรรมการ พิจารณาความดี ความชอบ พิจารณา ตามกฎ ก.ค. ศ. ว่า ด้วย การเงินเดือน	ก.ย.ปี..... มี.ค.ปี....	เอกสารคู่มือการ ดำเนินการ พิจารณา เงินเดือน ข้าราชการครูและ บุคลากรทางการ ศึกษา
3. จัดทำขอมูล หลักฐานผล การ ประเมินเสนอต่อ	- คณะกรรมการ พิจารณาความดี ความชอบ	- ผู้อำนวยการ โรงเรียน พิจารณา สั่งเลื่อน กรณี สั่ง	ก.ย.ปี..... มี.ค.ปี....	เอกสารการ หลักฐาน ผลการ ประเมิน

ผู้บริหาร	- ผู้รับผิดชอบ งาน	ไม่เลื่อน เงินเดือน ตongชี้แจง เหตุ ผลให้ขาราชการครู และบุคลากร ทางการ ศึกษา ดังกล่าวทราบ		
4. จัดทำข้อมูล หลักฐาน เพิ่มเติม ผลการประเมิน เลื่อนเงินเดือน กรณีพิเศษ เสนอ ต่อผู้บริหาร รวบรวม หลักฐาน ส่งสำนักงานเขต พื้นที่	- คณะกรรมการ พิจารณาความดี ความชอบ - ผู้รับผิดชอบ งาน	- กรณีเลื่อน เงินเดือน กรณี พิเศษ แก่ ขา ราชการครูและ บุคลากร ทาง การศึกษาที่ถึงแก ความตาย อัน เนื่องมาจากการ ปฏิบัติหน้าที่ ราชการ ให้ รายงานไปยัง สำนักงานเขตพื้นที่ การศึกษา เพื่อ ดำเนินการตาม หลักเกณฑ์และ วิธีการ ที่ก.ค.ศ. กำหนด	ก.ย.ปี..... มี.ค.ปี....	- เอกสารคู่มือการ ดำเนินการ พิจารณา เลื่อน เงินเดือน ขา ราชการครูและ บุคลากรทางการ ศึกษา - เอกสารการ หลักฐาน ผลการ ประเมิน
5. รายงานผลการ สั่งเลื่อน และไม่ เลื่อนเงินเดือนของ ข้าราชการครูและ บุคลากร ทาง การศึกษา ไปยัง สำนักงานเขตพื้นที่	- คณะกรรมการ พิจารณาความดี ความชอบ - ผู้รับผิดชอบ งาน	รายงานผลการสั่ง เลื่อน และไม่ เลื่อนเงินเดือน ของข้าราชการครู และ บุคลากร ทางการศึกษา ไป ยัง สำนักงานเขต พื้นที่การศึกษาเพื่อ จัดเก็บข้อมูลลงใน ทะเบียนประวัติ ต่อไป	ก.ย.ปี..... มี.ค.ปี....	แบบรายงานผล ประเมิน การเลื่อน เงินเดือนของ ขา ราชการครูและ บุคลากรทางการ ศึกษา

แผนภูมิแสดงขั้นตอนการดำเนินงานการโอนเงินเดือนข้าราชการครูและบุคลากรทางการศึกษา

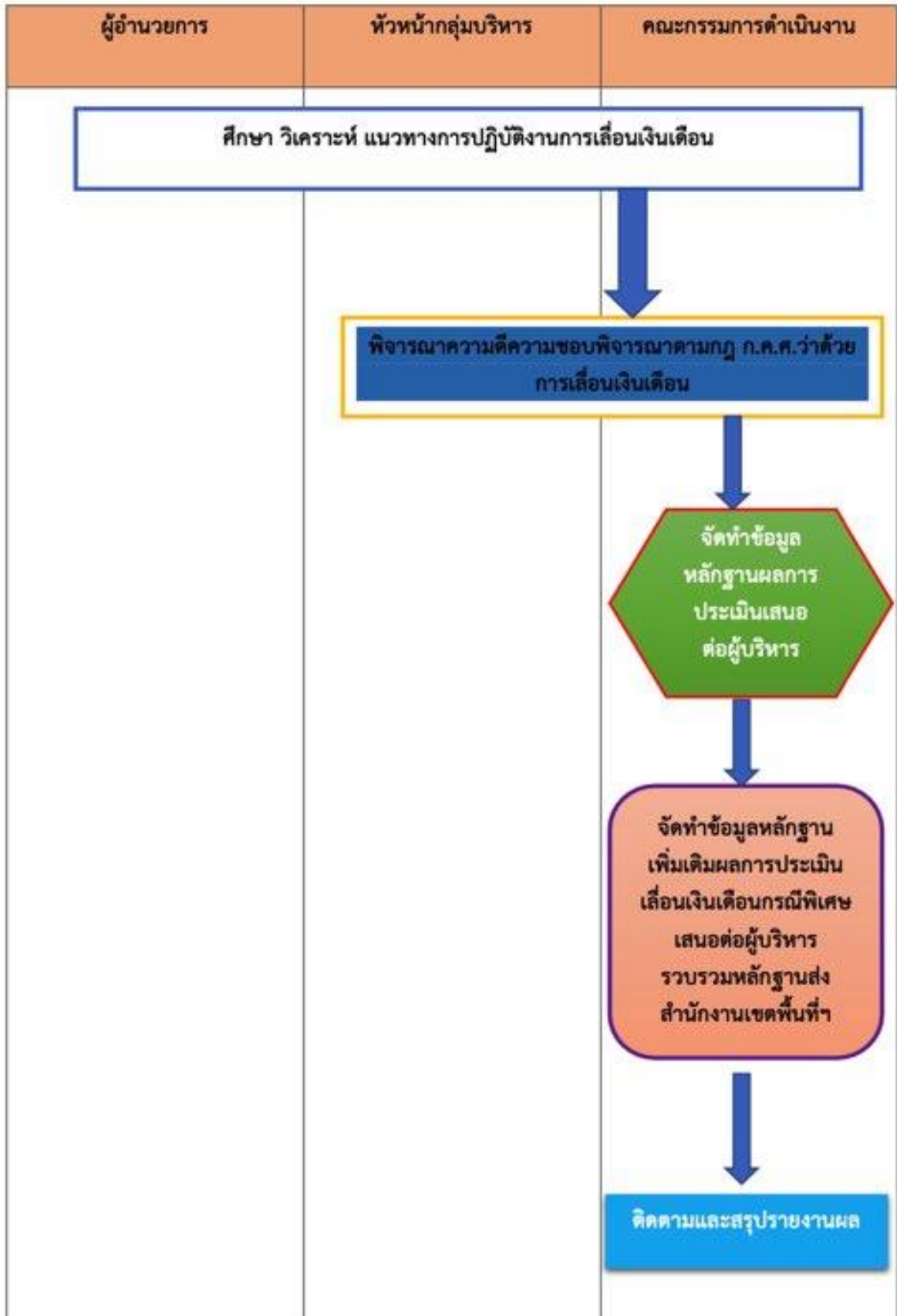

## กฎหมายที่เกี่ยวข้อง

1. ประกาศ สำนักงานคณะกรรมการการศึกษาขั้นพื้นฐาน เรื่อง แนวปฏิบัติในการพิจารณาเลื่อนเงินเดือน ข้าราชการครูและบุคลากรทางการศึกษา สังกัดสำนักงานคณะกรรมการการศึกษาขั้นพื้นฐาน พ.ศ. 2562
2. หนังสือสำนักงาน ก.ค.ศ. ที่ ศธ 0206.7/ว 8 ลงวันที่ 22 พฤษภาคม 2558 เรื่อง พระราชบัญญัติเงินเดือน เงินวิทยฐานะ และเงินประจำตำแหน่งข้าราชการครูและบุคลากรทางการศึกษา (ฉบับที่ 3) พ.ศ. 2558
3. หนังสือสำนักงาน ก.ค.ศ. ที่ ศธ 0206.7/ว 20 ลงวันที่ 30 ตุลาคม 2561 เรื่อง หลักเกณฑ์และวิธีการ ประเมินผลการปฏิบัติงานของข้าราชการครูและบุคลากรทางการศึกษา
4. หนังสือสำนักงาน ก.ค.ศ. ที่ ศธ 0206.7/ว 5 ลงวันที่ 28 กุมภาพันธ์ 2562 เรื่อง การเลื่อนเงินเดือน ของ  
ข้าราชการครูและบุคลากรทางการศึกษา
5. หนังสือสำนักงาน ก.ค.ศ. ที่ ศธ 0206.7/ว 6 ลงวันที่ 28 มีนาคม 2562 เรื่อง การประเมินผลการปฏิบัติงานของข้าราชการครูและบุคลากรทางการศึกษา



# โรงเรียนแม่ทาวิทยาคม

สังกัด สำนักงานเขตพื้นที่การ  
ศึกษามัธยมศึกษาลำปาง ลำพูน

สังกัดสำนักงานคณะกรรมการศึกษาขั้นพื้นฐาน  
กระทรวงศึกษาธิการ